Dauner Antriebstechnik GmbH

Entsperrbares Rückschlagventil

– einfachwirkend –

max. 350 bar

Gehäuse: verzinkter Stahl

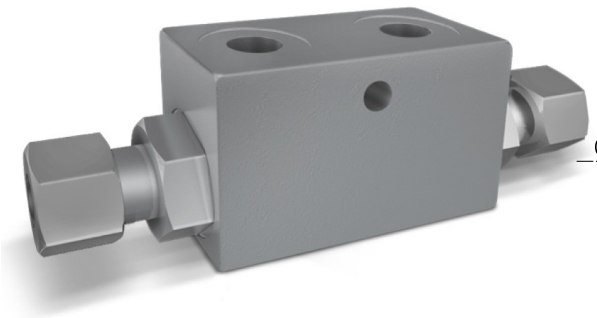

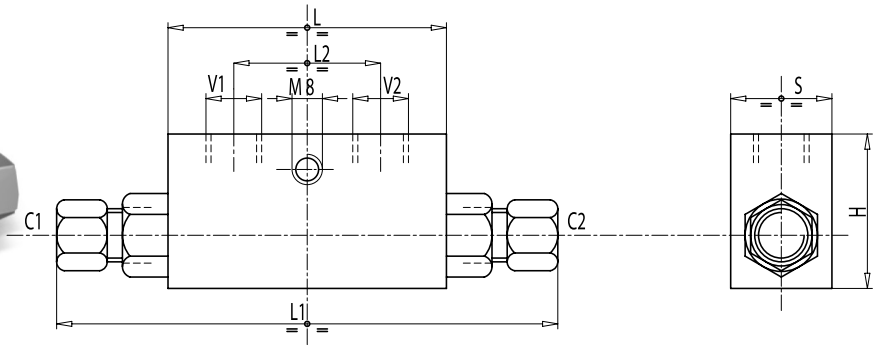

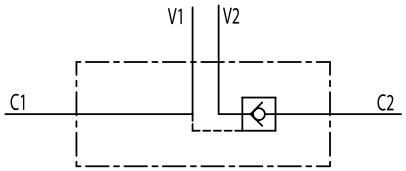

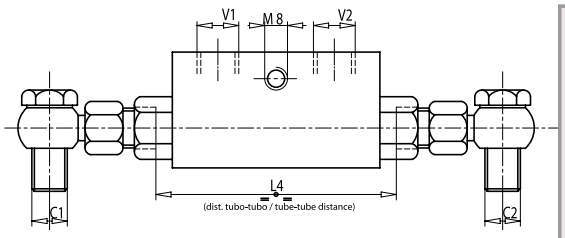

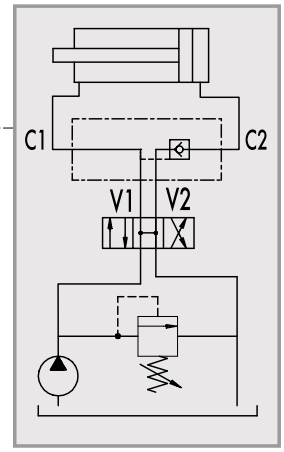

Einfachwirkend entsperrbare Rückschlagventile dienen der leckfreien Absperrung von Zylindern in der jeweiligen Halteposition. Sie sperren in eine Richtung.
Um ein sicheres Schließen des Ventils zu gewährleisten, ist es notwendig, dass die Verbraucheranschlüsse des vorgeschalteten Wegeventils in Mittelstellung zum Tank entlastet sind (siehe Hydraulikschema).

Öl Temperatur: 50°C – Öl Viskosität: 30 cSt

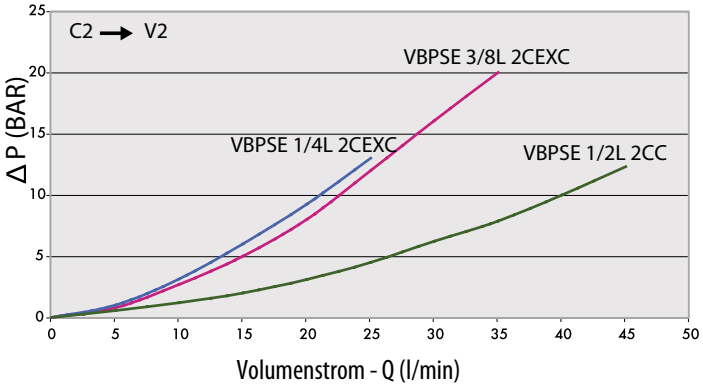

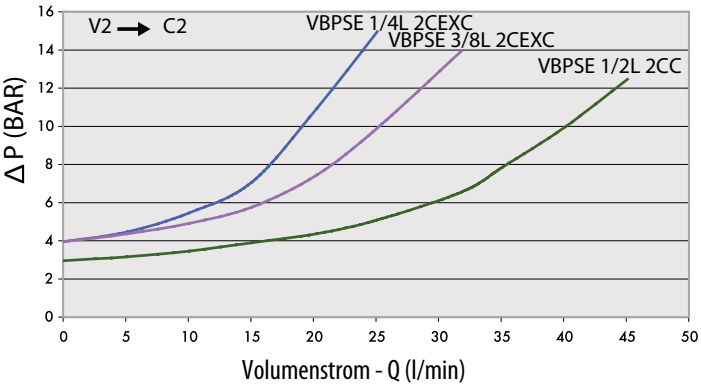

Bestellnummer	Bezeichnung	Aufsteuer-verhältnis	max. Durchfluss	max. Betriebsdruck	Öffnungs-druck	Anschluss-gewinde	Anschluss-gewinde	L	L1	L2	L3	L4	H	S	Gewicht
			Lt. / min	bar	bar	V1 - V2	C1 - C2 mm	mm	mm	mm	mm	mm	mm	mm	kg
205-018-01300	VBPSE14-L-CEXC	1:5,5	20	350	4	G 1/4"	12L	64	130	36	160	84	40	30	0,638
205-018-01350	VBPSE38-L-CEXC	1:5,5	30	350	4	G 3/8"	12L	64	130	36	166	84	40	30	0,62
205-018-01400	VBPSE12-L-CEXC	1:5	50	350	3	G 1/2"	15L	90	164	45	196	106	45	35	1,088

Dauner Antriebstechnik GmbH – Industriestraße 3 – 96120 Bischberg – Trosdorf
Tel.: 09503/50008-0 – Fax: 09503/50008-49 – Email: info@dauner-antriebstechnik.de – www.dauner-antriebstechnik.de

Die Inhalte unserer Seiten wurden mit größter Sorgfalt erstellt. Für die Richtigkeit, Vollständigkeit und Aktualität der Inhalte können wir jedoch keine Gewähr übernehmen.